PLAN OGÓLNY GMINY KOSÓW LACKI

rysunek pomocniczy - wizualizacja ustaleń planu ogólnego

SKALA 1:10 000

0 0,5 1 1,5 2 2,5 3 km

N W E S

OZNACZENIA

- obszar objęty planem ogólnym gminy
- obszar uzupełnienia zabudowy

STREFY PLANISTYCZNE
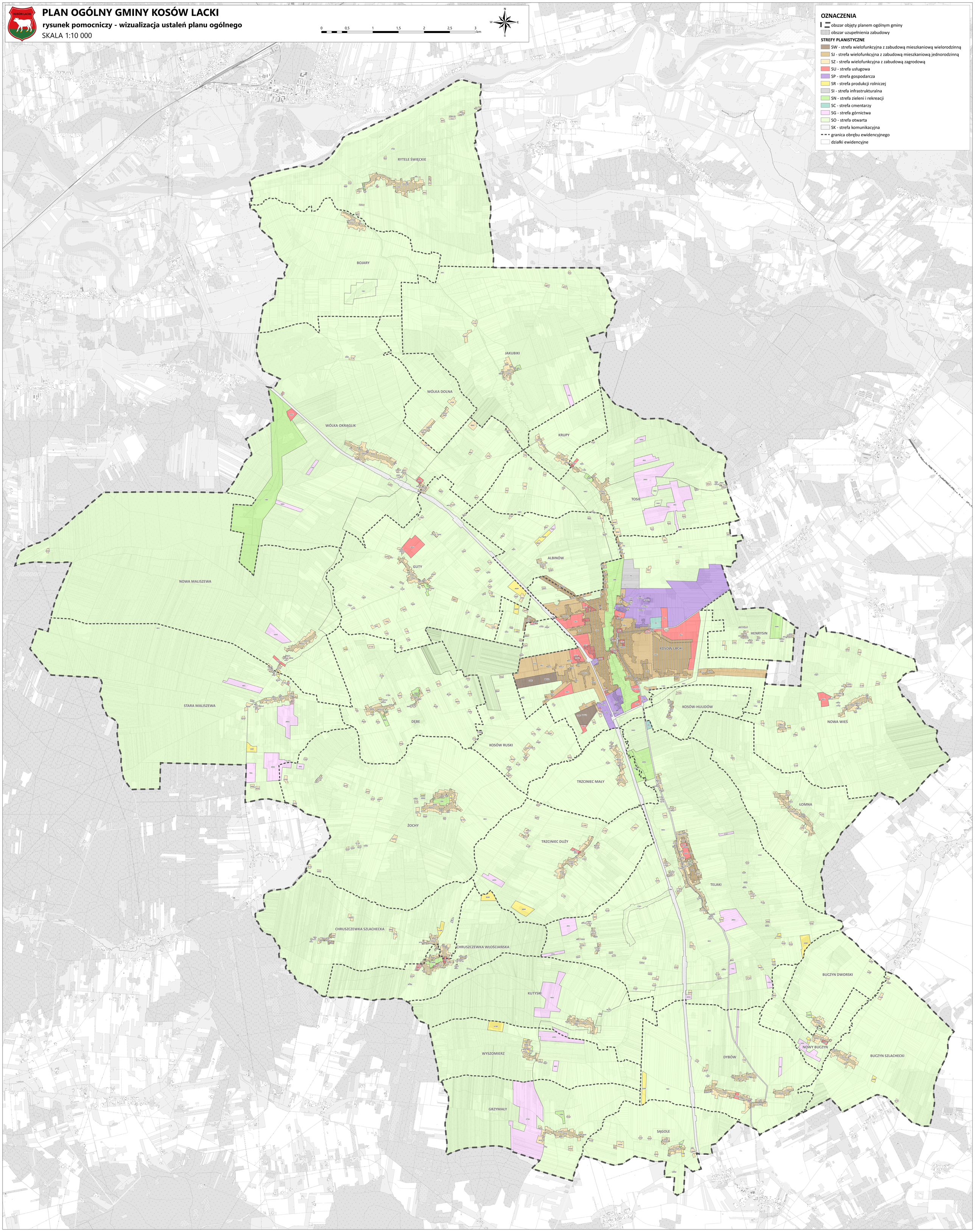
- SW - strefa wielofunkcyjna z zabudową mieszkaniową wielorodzinną
- SJ - strefa wielofunkcyjna z zabudową mieszkaniową jednorodzinną
- SZ - strefa wielofunkcyjna z zabudową zagrodową
- SU - strefa usługowa
- SP - strefa gospodarcza
- SR - strefa produkcji rolniczej
- SI - strefa infrastrukturalna
- SN - strefa zieleni i rekreacji
- SC - strefa cmentarzy
- SG - strefa górnictwa
- SO - strefa otwarta
- SK - strefa komunikacyjna
- granica obrębu ewidencyjnego
- działki ewidencyjne